



INFORMATOR DOTYCZĄCY POSŁUGIWANIA SIĘ PLIKIEM ZAWIERAJĄCYM SZCZEGÓŁOWY WYKAZ JAZD

Otwieranie pliku PDF

Plik PDF może zostać otworzony programem Acrobat Reader® firmy Adobe oraz zostać wydrukowany. Jeśli nie posiadają Państwo jeszcze tego programu, może on zostać bezpłatnie pobrany na stronie internetowej producenta (www.adobe.de).

Otwieranie pliku csv – Microsoft Excel® (Microsoft Excel 2010)

Poszczególne zbiory danych pliku csv oddzielone są od siebie średnikiem (csv = comma separated values). Plik nadaje się idealnie do tego, aby otworzyć go przy pomocy programów wykorzystujących tabele, np. Microsoft Excel®. Uzyskane w ten sposób dane mogą być wówczas wykorzystywane do dalszych celów w uproszczonej formie.

Bardzo prosimy o wykonanie krok po kroku wskazówek zawartych w tym informatorze, gdyż gwarantuje to prawidłowe przedstawienie danych:

Proszę wystartować Excel® i otworzyć nowy plik poprzez wybranie w menu „Plik” opcji „Nowe”.

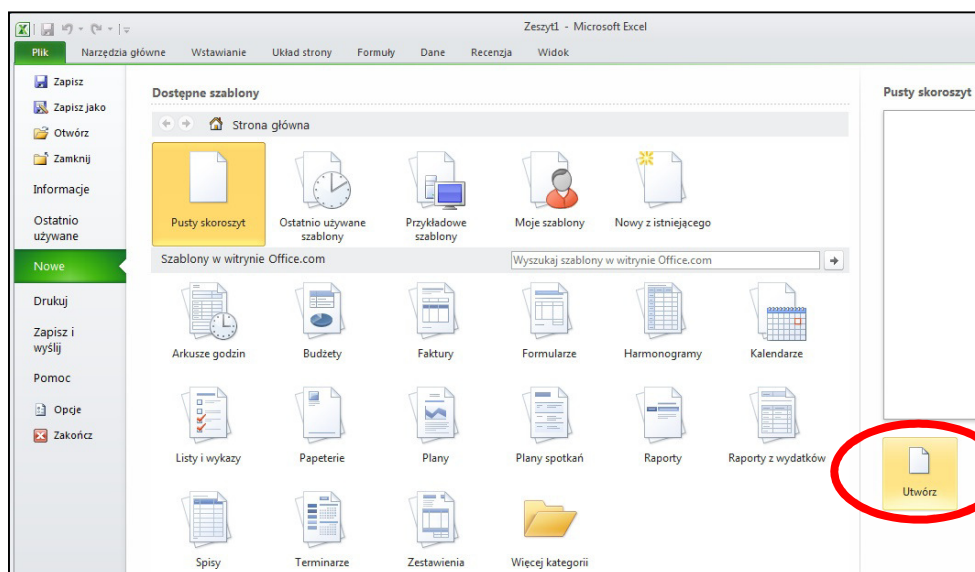

Przejdź teraz w punkcie menu „Dane” do „Z tekstu”.

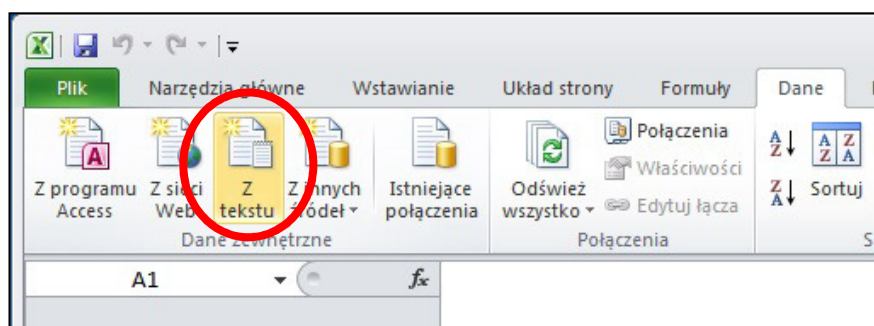



Proszę wybrać w otwartym okienku katalog, w którym plik csv został zapisany. Proszę zaznaczyć plik oraz kliknąć na „Importuj“.

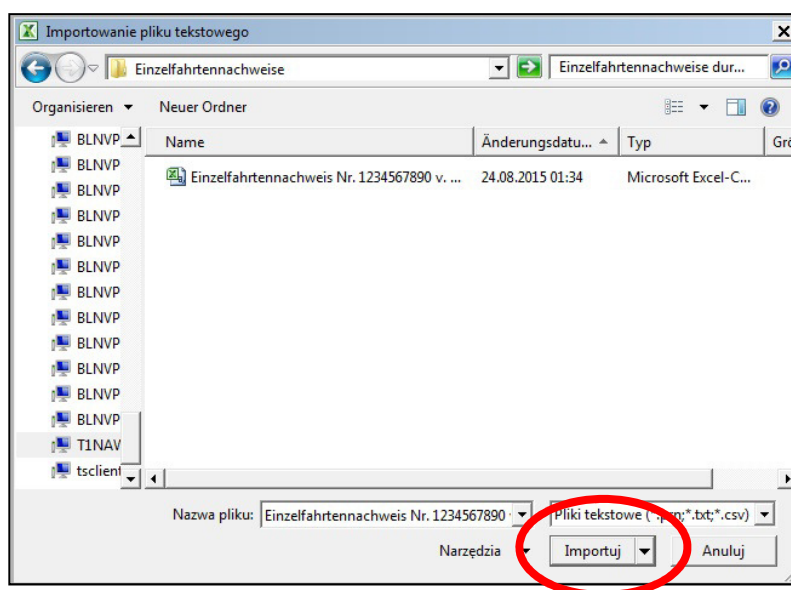

W następnym okienku pokazane zostaną trzy kroki w „Kreator importu tekstu“. Krok pierwszy: należy wybrać rodzaj pliku jako „Rozdzielany“ oraz potwierdzić wybór kliknięciem na „Dalej“.

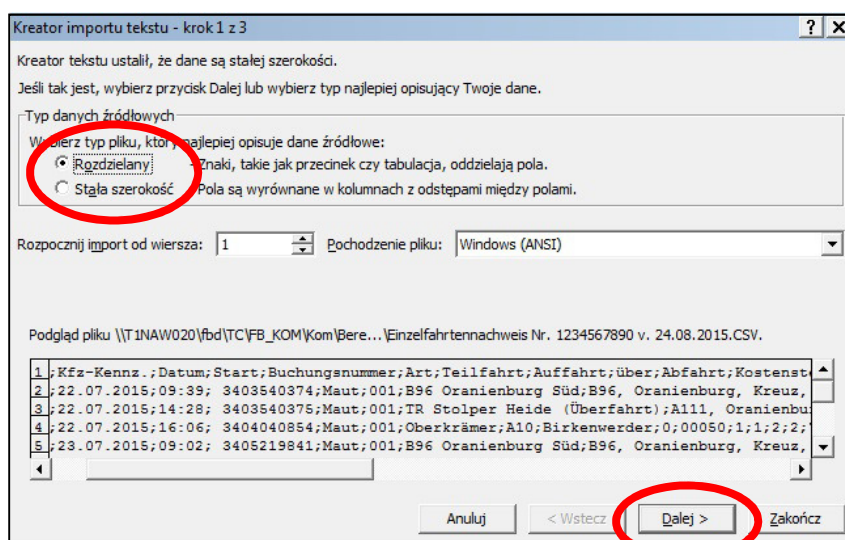

Kroku drugi: proszę wybrać rybrykę ze znakami podziału, którymi są oddzielone zbiory danych. Proszę zaznaczyć „Średnik” i skasować znak wyboru przy „Tabulator”, a następnie kliknąć na „Dalej“.

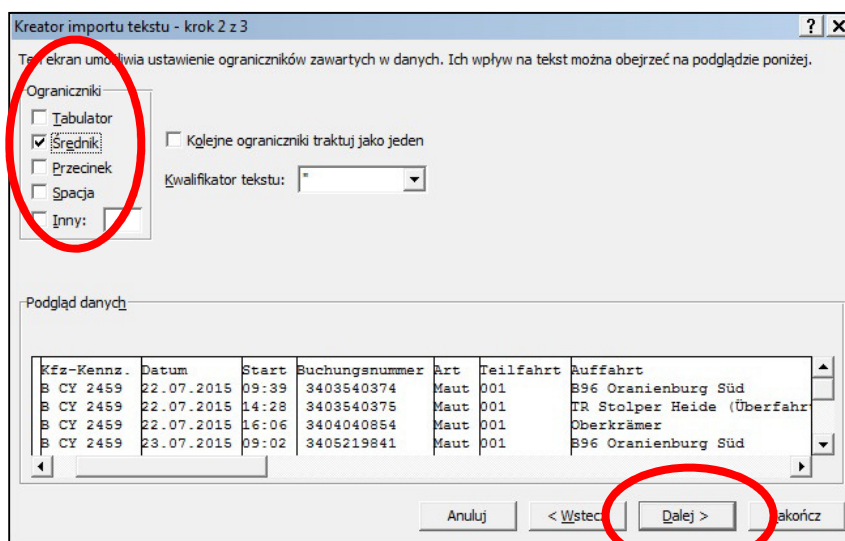



Krok trzeci: należy zaznaczyć drugą szpalnę tabeli, w której jako pierwsze słowo górnej linijki ukazać się powinno słowo „Buchungsnummer”. Gdy szpalta ta zaznaczona jest na kolor czarny, trzeba wybrać jako „Format danych w kolumnie” opcję „Tekst”. Następnie można zamknąć kreatora poprzez kliknięcie na „Zakończ”. Kolejne okienko proszę potwierdzić kliknięciem na „OK”.

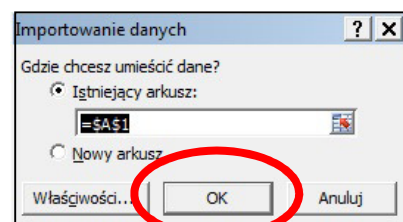
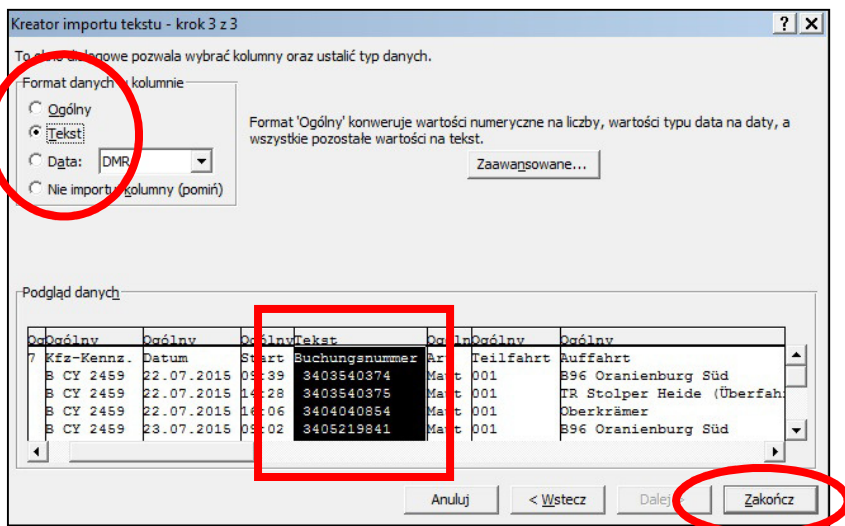

Otrzymaną w ten sposób tabelę mogą Państwo dowolnie, stosownie do życzeń oraz potrzeb, formatować w programie Excel®. Zawarte w pliku dane mogą być przetwarzane, a otrzymany w ten sposób zmieniony plik można bez problemu zapisać jako plik o nowej nazwie bądź też o innym, wybranym przez Państwo formacie.

	A	B	C	D	E	F	G	H	I	J	K	L	M	N
1	FS4													
2	1234567890	Kfz-Kennz.	Datum	Start	Buchungsnummer	Art	Teilfahrt	Auffahrt	über	Abfahrt	Kostenstelle	Tarifversion	Ortsklasse	Zent
3	B CY 2459				3403540374	Maut	1	B96 Oranienburg Süd	B96, Oranienburg, Kreuz, A111	TR Stolper Heide (Überfahr	0	50	1	
4	B CY 2459				3403540375	Maut	1	TR Stolper Heide (Überfahr	A111, Oranienburg, Kreuz, A10	Oberkrämer	0	50	1	
5	B CY 2459				3404040854	Maut	1	Oberkrämer	A10	Birkenwerder	0	50	1	
6	B CY 2459				3405219841	Maut	1	B96 Oranienburg Süd	B96, Oranienburg, Kreuz, A10, Potsdam, Dreieck, A9, Halle (Saale), B100	B100 Halle Dessauer Brück	0	50	1	
7	B CY 2459				3405219865	Maut	1	B80 Halle Rennbahnkreuz	B80, Halle-Neustadt, A143, Halle-Süd, Dreieck, A38	Ailstedt	0	50	1	
8	B CY 2459				340595523	Maut	1	Ailstedt	A38, Halle-Süd, Dreieck, A143, Halle-Neustadt, B80	B80 Halle Rennbahnkreuz	0	50	1	
9	B CY 2459				3410564015	Maut	1	B100 Halle Dessauer Brück	B100, Halle (Saale), A9, Potsdam, Dreieck, A10, Oranienburg, Kreuz, A111, TR Stolper	TR Stolper Heide (Überfahr	0	50	1	
10	B CY 2459				3410564045	Maut	1	TR Stolper Heide (Überfahr	A111, Oranienburg, Kreuz, B96	B96 Oranienburg Süd	0	50	1	
11	B CY 2459				3413206742	Maut	1	Birkenwerder	A10, Oranienburg, Kreuz, A111, TR Stolper Heide (Überfahr), A111	Stolpe	0	50	1	
12	B CY 2459				3413405513	Maut	1	B96 Oranienburg Süd	B96, Oranienburg, Kreuz, A111, TR Stolper Heide (Überfahr), A111, Oranienburg, Kreuz, A10	Oberkrämer	0	50	1	
13	B CY 2459				3413882632	Maut	1	Oberkrämer	A10, Potsdam, Dreieck, A9, Halle (Saale), B100	B100 Halle Dessauer Brück	0	50	1	
14	B CY 2459				3413882655	Maut	1	B80 Halle Rennbahnkreuz	B80, Halle-Neustadt, A143, Halle-Süd, Dreieck, A38	Ailstedt	0	50	1	
15	B CY 2459				3416995224	Maut	1	Ailstedt	A38	Sangerhausen-West	0	50	1	
16	B CY 2459				3416995225	Maut	1	Sangerhausen-West	A38	Ailstedt	0	50	1	
17	B CY 2459				3417544333	Maut	1	Ailstedt	A38, Rippachtal, Kreuz, A9, Potsdam, Dreieck, A10, Oranienburg, Kreuz, A111, TR Stolp	TR Stolper Heide (Überfahr	0	50	1	
18	B CY 2459				3419828330	Maut	1	TR Stolper Heide (Überfahr	A111, Stolpe, A111, TR Stolper Heide (Überfahr), A111, Stolpe, A111, TR Stolper Heide	B96 Oranienburg Süd	0	50	1	
19	B CY 2459				3419828332	Maut	1	B96 Oranienburg Süd	B96, Oranienburg, Kreuz, A10	Oberkrämer	0	50	1	
20	B CY 2459				3419828334	Maut	1	Oberkrämer	A10, Oranienburg, Kreuz, A111, TR Stolper Heide (Überfahr), A111, Oranienburg, Kreuz, B96	B96 Oranienburg Süd	0	50	1	
21	B CY 2459				3421625801	Maut	1	Birkenwerder	A10	Oberkrämer	0	50	1	
22	B CY 2459				3421625802	Maut	1	Oberkrämer	A10, Fallensee, A10	Oberkrämer	0	50	1	
23	B CY 2459				3421625803	Maut	1	Oberkrämer	A10, Oranienburg, Kreuz, B96	B96 Oranienburg Süd	0	50	1	
24	B CY 2459				3421625804	Maut	1	B96 Oranienburg Süd	B96, Oranienburg, Kreuz, A111	TR Stolper Heide (Überfahr	0	50	1	
25	B CY 2459				3421964425	Maut	1	TR Stolper Heide (Überfahr	A111, Charlottenburg, Dreieck/AS Siemensdamm, A100, Funkturn, Dreieck/AS Messe	B100 Halle Dessauer Brück	0	50	1	
26	B CY 2459				3422947931	Maut	1	B80 Halle Rennbahnkreuz	B80, Halle-Neustadt, A143, Halle-Süd, Dreieck, A38	Ailstedt	0	50	1	
27	B CY 2459				3422947939	Maut	1	Ailstedt	A38, Lutherstadt-Isleben, A38	Ailstedt	0	50	1	
28	B CY 2459				3424712495	Maut	1	Ailstedt	A38, Halle-Süd, Dreieck, A143, Halle-Neustadt, B80	B80 Halle Rennbahnkreuz	0	50	1	
29	B CY 2459				3426874946	Maut	1	B100 Halle Dessauer Brück	B100, Halle (Saale), A9, Potsdam, Dreieck, A10, Oranienburg, Kreuz, A111, TR Stolper	Birkenwerder	0	50	1	
30	B CY 2459				3426874970	Maut	1	B96 Oranienburg Süd	B96, Oranienburg, Kreuz, A10	Oberkrämer	0	50	1	
31	B CY 2459				3428241119	Maut	1	Oberkrämer	A10, Oranienburg, Kreuz, A111, TR Stolper Heide (Überfahr), A111, Oranienburg, Kreuz, B96	B96 Oranienburg Süd	0	50	1	
32	B CY 2459				3428241129	Maut	1	TR Stolper Heide (Überfahr	A111, Oranienburg, Kreuz, B96	B96 Oranienburg Süd	0	50	1	
33	B CY 2459				3429595814	Maut	1	B96 Oranienburg Süd	B96, Oranienburg, Kreuz, A111, TR Stolper Heide (Überfahr), A111, Oranienburg, Kreuz, B96	Birkenwerder	0	50	1	
34	B CY 2459				3429595831	Maut	1	B96 Oranienburg Süd	B96, Oranienburg, Kreuz, A111	TR Stolper Heide (Überfahr	0	50	1	
35	B CY 2459				3429595834	Maut	1	TR Stolper Heide (Überfahr	A111, Charlottenburg, Dreieck/AS Siemensdamm, A100, Funkturn, Dreieck/AS Messe	B100 Halle Dessauer Brück	0	50	1	
36	B CY 2459				3432153002	Maut	1	B80 Halle Rennbahnkreuz	B80, Halle-Neustadt, A143, Halle-Süd, Dreieck, A38	Querfurt	0	50	1	
37	B CY 2459				3432300152	Maut	1	Querfurt	A38	Ailstedt	0	50	1	
38	B CY 2459				3432755869	Maut	1	Ailstedt	A38, Halle-Süd, Dreieck, A143, Halle-Neustadt, B80	B80 Halle Rennbahnkreuz	0	50	1	
39	B CY 2459				3434901071	Maut	1	B100 Halle Dessauer Brück	B100, Halle (Saale), A9, Potsdam, Dreieck, A10, Oranienburg, Kreuz, A111, TR Stolper	B96 Oranienburg Süd	0	50	1	
40	B CY 2459				3434901200	Maut	1	B96 Oranienburg Süd	B96, Oranienburg, Kreuz, A111	TR Stolper Heide (Überfahr	0	50	1	
41	B CY 2459				3437158439	Maut	1	TR Stolper Heide (Überfahr	A111, Oranienburg, Kreuz, B96	B96 Oranienburg Süd	0	50	1	
42	B CY 2459				3437758442	Maut	1	B96 Oranienburg Süd	B96, Oranienburg, Kreuz, A111, TR Stolper Heide (Überfahr), A111, Oranienburg, Kreuz, B96	B96 Oranienburg Süd	0	50	1	
43	B CY 2459				3437772545	Maut	1	B96 Oranienburg Süd	B96, Oranienburg, Kreuz, A111	TR Stolper Heide (Überfahr	0	50	1	
44	B CY 2459				3438112564	Maut	1	TR Stolper Heide (Überfahr	A111, Oranienburg, Kreuz, A111, TR Stolper Heide (Überfahr), A111, Oranienburg, Kreuz, B96	B100 Halle Dessauer Brück	0	50	1	